

A. COM CREAR UNA COOPERATIVA

A11 Primer heu de **sol·licitar el nom al registre**.

En paral·lel, us ajudem a **redactar els estatuts** de la cooperativa que després caldrà que els approveu a l'assemblea constituent.



A12 **Obriu el CCC bancari** per aportar el capital social inicial i els socis us reunireu a la notaria per **eleva a públic els estatuts**. Després s'haurà de sol·licitar el **NIF provisional** a l'Agència Tributària.

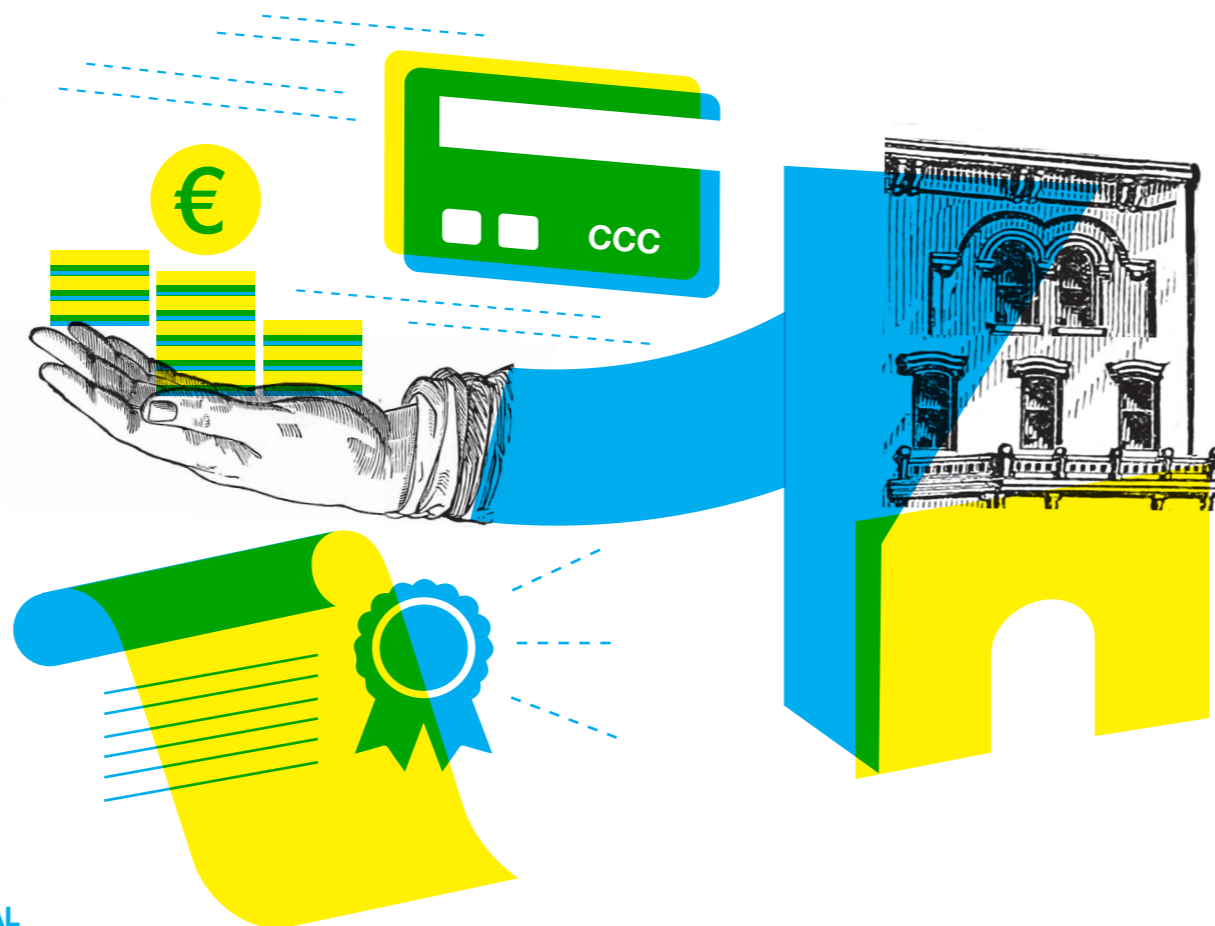

A13 Heu de liquidar l'**ITP** (Impost de Transmissions Patrimonials) i l'**AJD** (Actes Jurídics Documentats), un tràmit sense cost per a les cooperatives. Un cop fet això, inscriviu-vos al **Registre de Cooperatives**.

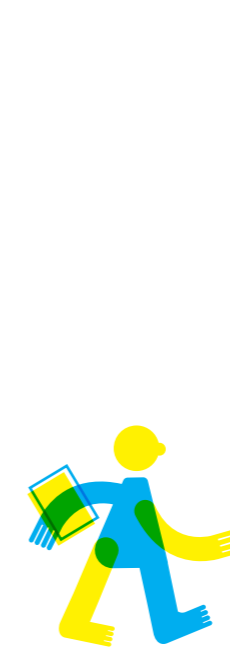

A14 Ara ja podeu **sol·licitar el NIF definitiu** i després fer l'**alta a Hisenda** i a la **Seguretat Social** al règim escollit.

Tot això amb una metodologia d'acompanyament específica per a projectes col·lectius que promou el factor humà grupal i el treball relacional d'acord amb els valors de les cooperatives tals com la democràcia, la igualtat i la cooperació.



B1 COM COMPRAR UNA ACTIVITAT EMPRESARIAL

B11 Se signa l'**acord de confidencialitat** amb l'empresa cedent.

Així podreu intercanviar informació i documentació de l'activitat empresarial amb garanties i tranquil·litat.

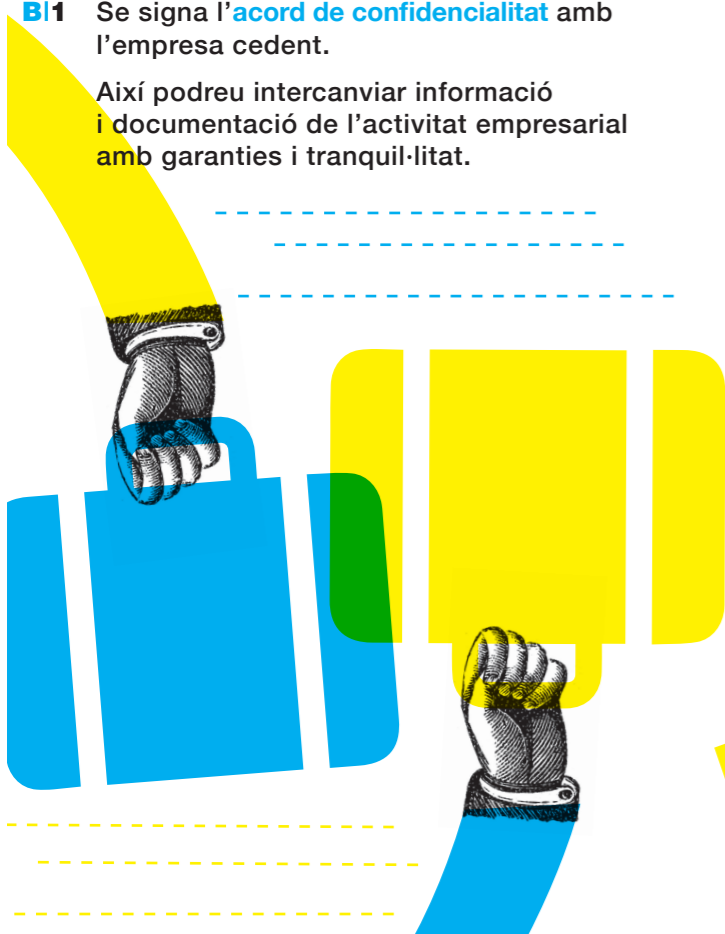

B12 S'inicia ara l'**anàlisi de viabilitat** del vostre projecte.

Treballem el **pla d'empresa**, estudiem el **finançament** necessari i validem la **solidesa** del projecte.

Mitjançant la documentació facilitada per l'empresa cedent, veurem la trajectòria del projecte i establim els punts claus per **donar continuïtat a l'activitat** i seguir fent que creixi.

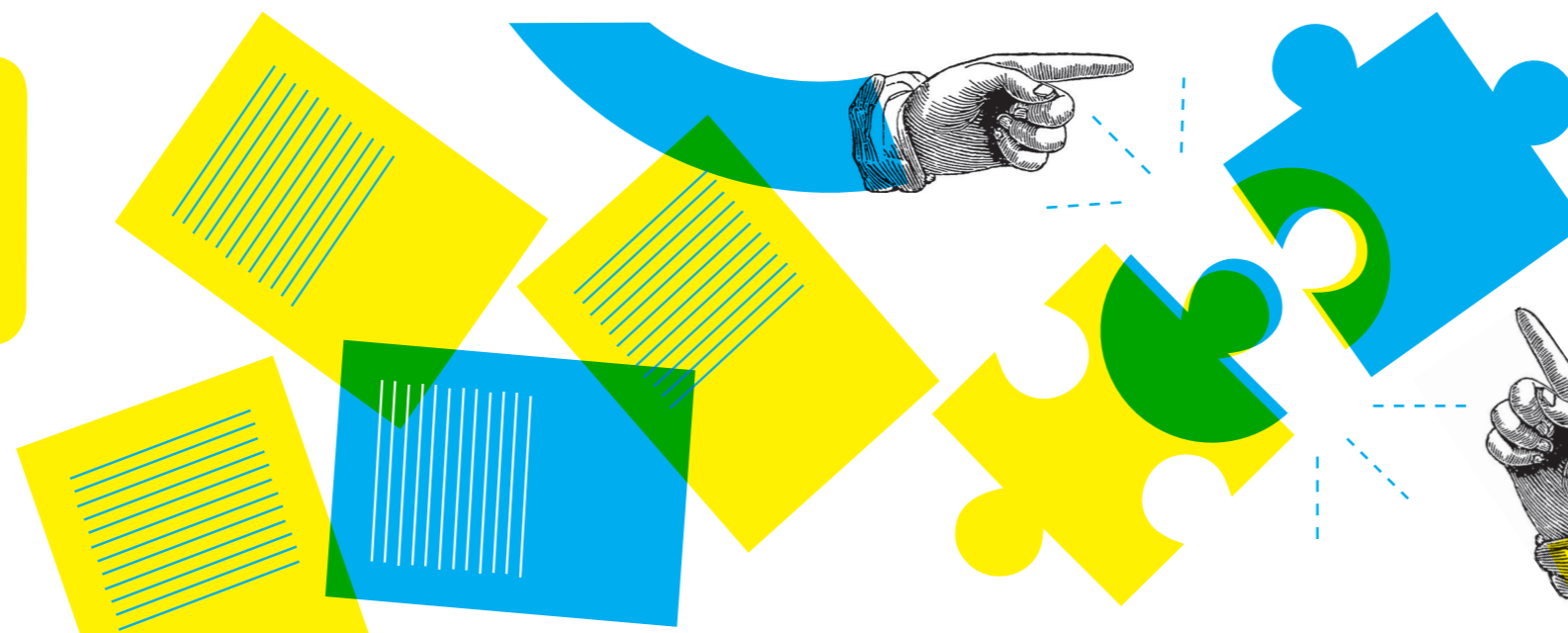

B13 Si us animeu a **tirar endavant**, us ajudem a redactar els documents necessaris per capitalitzar l'atur o cercar finançament, com ara: la **carta d'intencions** o el **contracte d'arres**.

S'iniciarà la fase de **negociacions finals** amb l'empresa cedent. També comptareu amb el nostre acompanyament per facilitar que les dues parts trobin punts en comú per garantir l'èxit de la transmissió.

B14 Un cop s'arriba a l'**acord final** amb l'empresa cedent, us facilitarem el **contracte de compra-venda final**.

I ja esteu llestos per reprendre en clau cooperativa!



Cooperar és la solució!

Voleu fer un canvi de fórmula jurídica per tal d'integrar les persones que hi treballen en la propietat de l'activitat?

Teniu un projecte col·lectiu i esteu valorant adquirir una empresa en funcionament?

L'empresa on treballem està a punt de tancar i us agradaria continuar amb l'activitat?

Apropeu-vos a un #Punt GOOP

A COOPERAR!

Remprèn en clau

COOPERATIVA!

Expliqueu-nos el vostre projecte i des de l'Ateneu BNord us acompanyarem en totes les passes per crear una cooperativa.

Paral·lelament el programa facilitador de **traspàs de negoci** us acompanyarà en totes les passes per comprar una activitat que estigui en funcionament.

Badalona i Sant Adrià de Besòs
Susana Poblador
Tel. 934 605 200

Anna Abellan
Tel. 610 381 771

Santa Coloma de Gramenet
Pablo Bolancer i Rafa Gálvez
Tel. 934 665 224

Per a més informació ens pots trobar a:

- www.ateneubnord.cat
- info@ateneubnord.cat
- [@ateneubnord](https://www.facebook.com/ateneubnord)
- [@ateneubnord](https://www.instagram.com/ateneubnord)
- [ateneubnord](https://www.youtube.com/ateneubnord)

Promou:



Amb el finançament de:

