

Dades bàsiques

Nom jurídic:

Perruqueria i estètica Donnas, SCCL

NIF/CIF:

F67144519

Nº socis:

2

Data de constitució:

26/1/2018

Nº treballadors:

2

Forma Jurídica

Cooperativa de treball associat

Xarxa a la qual pertany

-

Altres xarxes:

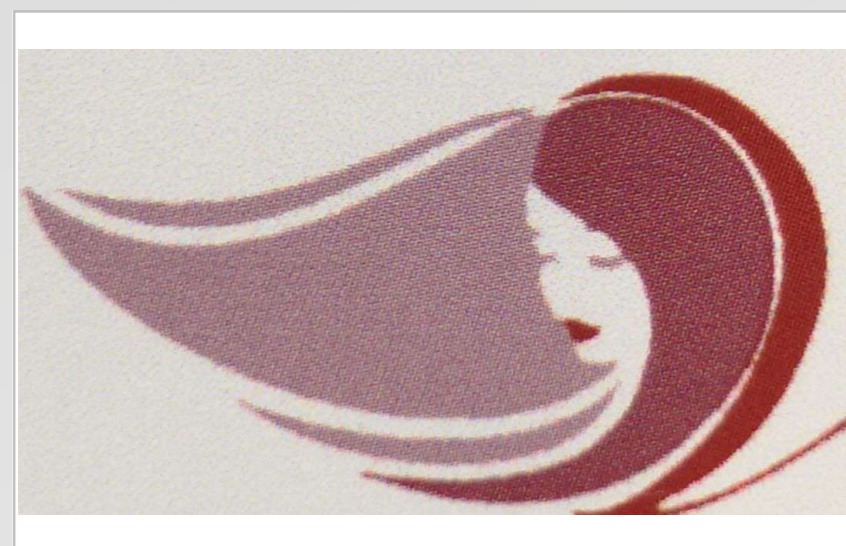

Perruqueri i estètica DONNAS

Contacte

Web entitat:

Xarxes socials:



<https://www.facebook.com/Perruqueria-i-Est>



Carrer:

C. DEL PEDRÓ núm. 46

Municipi:

Santa Coloma de Grarr

Comarca:

Barcelonès

Telèfon:

93 385 72 55

Persona de contacte:

Correu electrònic:

donnasbelleza@gmail.com

Bones Pràctiques

Innovació en l'activitat.

Desenvolupament territorial.

Internacionalització.

Col·laboració i intercooperació.

Gestió i organització interna.

Transformació en cooperativa.

Impacte:

Social

Cultural

Mediambiental

Altres:

Promogut per:



Generalitat de Catalunya
Departament d'Empresa i Treball

Activitat econòmica

Nom del sector d'activitat:

Perruqueria i altres tractaments de bellesa

Àmbit geogràfic:

Santa Coloma de Gramenet

Sinopsis de l'activitat / **800 caràcters max.**

Saló de bellesa i perruqueria. Les dones que conformen la cooperativa ho van fer després de treballar durant més de 20 anys per compte aliè en una altra perruqueria que va tancar per jubilació.

Fan servir productes naturals i no contaminants i en la seva activitat diària apliquem mesures en l'estalvi energètic i de consum d'aigua.

Pràctiques Transformadores

- | | |
|--|---|
| <input checked="" type="checkbox"/> Economia i política de lucre | <input type="checkbox"/> Compromiís social i cooperació. |
| <input checked="" type="checkbox"/> Equitat i democràcia | <input checked="" type="checkbox"/> Qualitat del treball. |
| <input type="checkbox"/> Sostenibilitat ambiental | <input type="checkbox"/> Innovació social o dins de l'ESS |
| <input type="checkbox"/> Altres aportacions: | |

Enllaços externs (Pam a Pam, Balanç Social, video del projecte, etc.):

Amb el finançament de:



MINISTERIO DE TRABAJO Y ECONOMÍA SOCIAL



SERVIU PÚBLIC D'OCCUPACIÓ ESTATAL